

AME

ABONUS Mail Expander

ABONUS[®]
Information and Communication Technologies with a Bonus

ABONUS Mail Expander je aplikačné riešenie, vyvinuté spoločnosťou ABONUS. Riešenie je určené pre centrálnu správu mailových boxov v stredných a väčších organizáciách, ktoré využívajú Lotus Notes/Domino infraštruktúru.



AME – ABONUS Mail Expander

ABONUS Mail Expander je ideálnym nástrojom na podporu správy Lotus Notes mail-boxov a Domino Mail serverov. Presunom mailu do expanderu z mail-boxov zaisťuje dodržiavanie optimálnych podmienok chodu mail-serverov (zrýchlený reštart, obnovu dát zo záloh a pod.) a zachováva hodnotu investícií do HW vybavenia pri neustálom náraste objemov informácií ukladaných v jednotlivých mail-boxoch užívateľov.

AME dokáže výrazne skrátiť celkovú dobu záloh (až o niekoľko hodín denne), a podstatne znižuje nároky na objem denných záloh (expander sa zálohuje len po spustení profilu AME, obvykle 1x za 14 dní, až mesiac).

ABONUS Mail Expander užívateľovi alebo administrátorovi umožňuje:

- pracovať až s minimálne 5x väčším

množstvom emailov v mailovej databáze bez nutnosti pravidelne

- zrýchlenie štartu Domino Mail

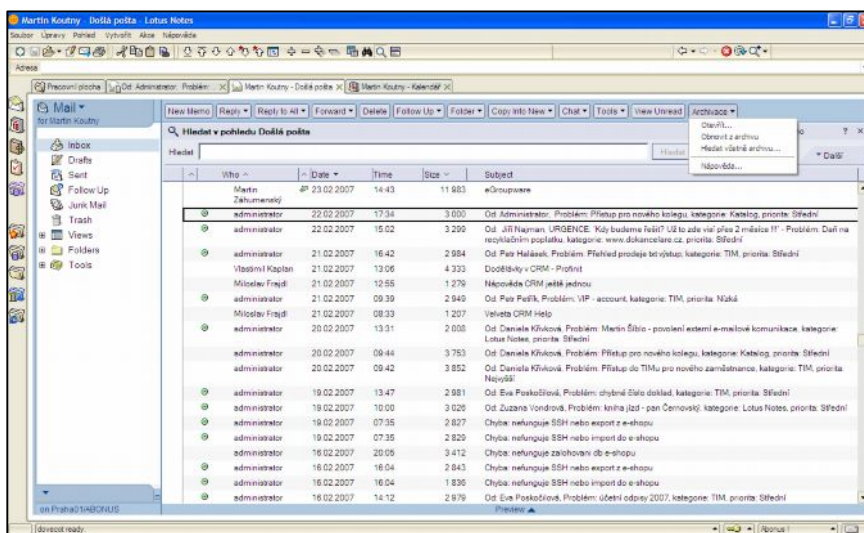

Obr. 1 – Mailová schránka s e-mailami v expanderi

mazať správy, alebo ich presúvať na lokálne (nezálohované) disky, pretože ste prekročili pridelené kvóty;

- rýchle hľadanie e-mailov uložených na rôznych miestach;
- zvýšenie odozvy pri práci s e-mailami a zvýšenie dostupnosti mailovej databázy pri zachovaní veľkosti kvóty;
- zrýchlenie obnovy mailovej databázy zo záloh, aj keď je príliš veľká a zvýšenie dostupnosti k dôležitým údajom;

Serverov po výpadku systému, pretože kontrola konzistencie veľkých databáz trvá oveľa kratšie;

- urýchlenie „full backupu“ rádovo o niekoľko hodín;
- využívať celý rad ďalších výhod, ktoré majú priamy vplyv na spokojnosť užívateľov pri používaní e-mailových služieb a informácií, uložených v jednotlivých mail-boxoch;

ABONUS Mail Expander (AME) urýchli a zjednoduší administráciu Domino Mail Serverov a skvalitní zabezpečenie dostupnosti služby mail systému.

AME: - umožňuje centrálnu definíciu expandného profilu pre skupiny užívateľov, alebo pre jednotlivé e-mailové schránky užívateľov;

- prevádza nastavenie parametrov výberu dokumentov pre ich presun do expanderu podľa jednotlivých profilov, vrátane umiestnenia expanderu;

- definuje doby spustenia expander-agentov na jednotlivých DOMINO Mail Serveroch;

- vytvára špeciálny logovací záznam o vytvorení expanderu;

- podporuje a uľahčuje administráciu Domino Mail Serverov.

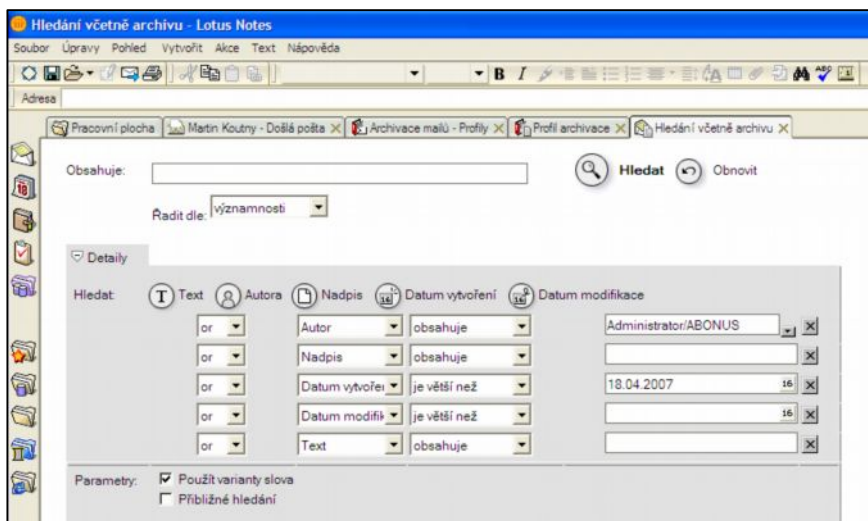

Obr.2 – Vyhľadavanie v mailovej databáze aj v expanderi

Obchodné riešenie

ABONUS Mail Expander pracuje podľa definovaných pravidiel, ktoré definujú:

- určenie správ k presunu do expandera, napríklad pomocou obsahu poľa „Subject“, podľa názvu priloženého súboru, alebo podľa iných informácií (veľkosť, čas vzniku a pod.) a ich vzájomných kombinácií;
- určenie poštových schránok (databáz), v ktorých prebieha vyhľadávanie príslušných správ (individuálne, alebo skupinové nastavenie);
- časy pre spustenie expander-agentov (typicky 1x mesačne v nedeľu popoludní);
- umiestnenie expandera (lokálny alebo sieťový disk, iný Domino Server určený pre prevádzku expandera);

ABONUS Mail Expander umožňuje

presun dohľadaných správ podľa zodpovedajúceho profilu do expandera a označenie originálnych správ ikonou o presune v hlavnej mailovej schránke (v databáze).

V mailovej schránke ostáva len základná (indexačná) informácia o mailoch, v expanderi označená v pohľadoch ikonou. Informácia o presune sa zapisuje do špeciálneho logu.

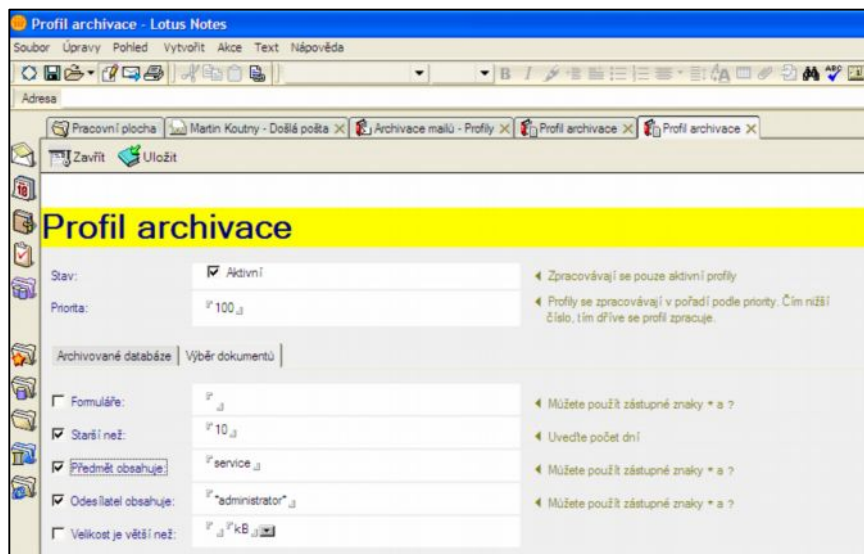

Obr.3 – Profil expandera – výběr dokumentov

ABONUS Mail Expander umožňuje:

- **prehľadávať** správu v expanderi v originálnom tvare;
- **obnoviť** správu v expanderi jediným kliknutím myšou;
- **vyhľadávať** v mailových správach aj v rámci expandera;
- **práca pre užívateľa je maximálne transparentná, bez nutnosti ďalšieho zaškolenia;**
- **dosiahnutie lepších výsledkov s menším úsilím;**

- **podporu replikácií pre užívateľa mobilných zariadení;**
- **ľahkú inštaláciu šablóny poštovej schránky, typicky v jednotkách hodín;**
- **úsporu priestoru, času a peňazí**

ABONUS Mail Expander – obsah dodávky:

- expander - databáza na definíciu profilov, vrátane expander-agenta;
- špeciálna šablóna expander mailboxu;
- AddOn modul na modifikáciu originálnej mailovej šablóny, obsahujúci dodatočné funkcie na prehľadávanie, obnovu a vyhľadávanie správ v expanderi a úpravu pohľadov;
- AddOn modul v anglickej verzii;
- kompletná užívateľská a implementačná dokumentácia;
-a bonus.

Systém AME je už implementovaný v mnohých spoločnostiach, ktorým pomáha pri správe ich mailových serverov.

ABONUS Mail Expander – certifikovaný spoločnosťou IBM

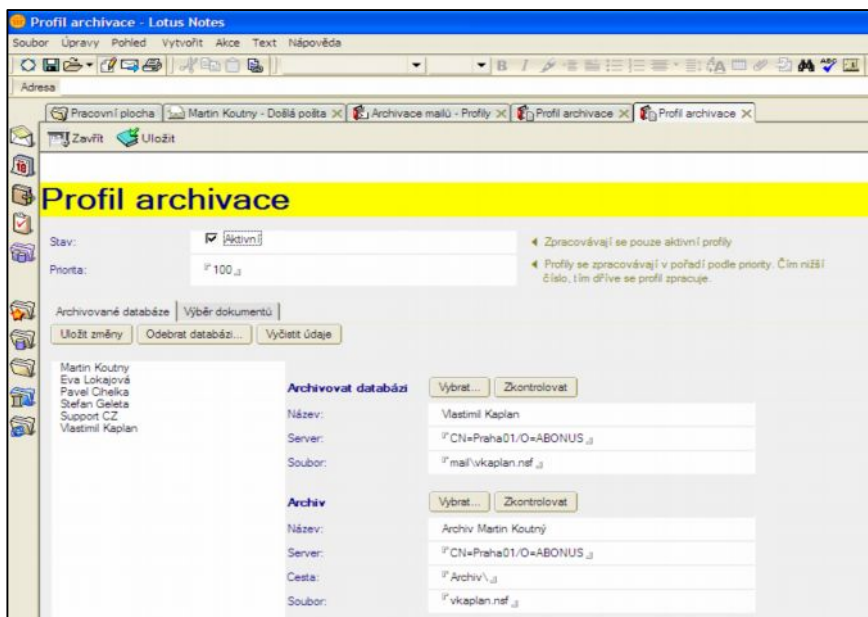

Obr.4 – Profil expandera – nastavenie DB expandera

ABONUS CZ s.r.o.

Braunova 2529/1, 150 00 Praha 5 - Smíchov
Tel.: +420 251 510 520, Fax: +420 251 510 525
E-mail: cz@abonus.com
http://www.abonus.com

ABONUS s.r.o.

Pri strelnici 27, 821 04 Bratislava
Tel./Fax: +421 5542 1082, Mobil: +421 905 55 00 11
E-mail: sk@abonus.com
http://www.abonus.com